

# 事業承継相談会

事業承継・引継ぎ支援センターは、お子様や第三者(M&A)への事業の承継・引継ぎを支援する公的な専門機関です。相談は無料で、秘密厳守で支援いたします。ぜひ、お気軽にご相談ください。



こんなことに悩んだら、ぜひ、お気軽にご相談ください

家族や従業員に事業を継がせたい。どのような手続きが必要なの？

後継ぎがない。いい人がいれば事業を譲りたい。M&A(売り)ってどうするの？

後継者不在の会社や一部事業を譲り受けたい。希望に合致するM&A(買い)案件はないか？

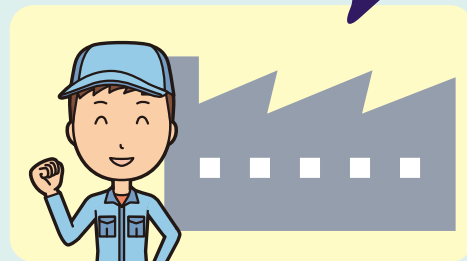
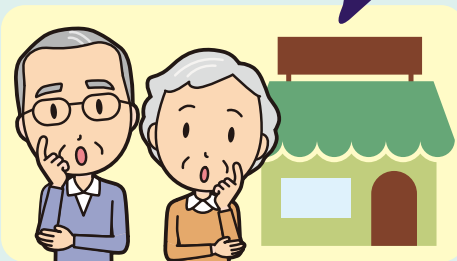
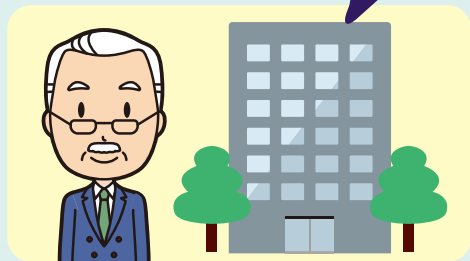

香川県事業承継・引継ぎ支援センターは、高松商工会議所が四国経済産業局から委託を受けて開設した、県内唯一の事業承継専門の公的機関です。県内の商工会議所や商工会と共催、県・市・町の後援による出張型の無料相談会を開催します。事業承継に関する様々な相談にお応えします。全ての法人・個人事業主が対象です。



☎ 087-802-3033

\* 令和5年3月末実績

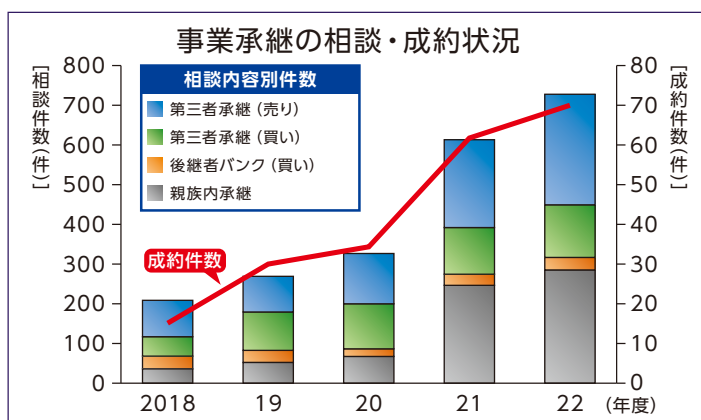

開催場所 **まんのう町商工会**

共催 **まんのう町商工会・琴平町商工会合同**

開催日 **令和5年12月12日(火) / 12月13日(水)** (\*予約が必要です)

開催時間 **いずれの日も ①10:00~11:00 ②13:00~14:00 ③15:00~16:00**

香川県の開設  
来相談件数は  
**2503件**

■ お問い合わせ

香川県事業承継・引継ぎ支援センター (TEL.087-802-3033)  
まんのう町商工会 (TEL.0877-73-3711) 琴平町商工会 (TEL.0877-73-5525)

■ お申込み

予約が必要です。お電話もしくは裏面の相談申込書を香川県事業承継・引継ぎ支援センターまでFAX (087-802-3070) をお願いします。

主催 香川県事業承継・引継ぎ支援センター 共催 まんのう町商工会、琴平町商工会 後援 まんのう町/琴平町/香川県

まんのう町商工会・琴平町商工会用

令和 年 月 日

## 相談申込書 兼 予約票

(第一希望相談日：相談希望時間に○)

|  |           |
|--|-----------|
|  | 12月12日(火) |
|  | 12月13日(水) |

|  |               |
|--|---------------|
|  | ① 10:00～11:00 |
|  | ② 13:00～14:00 |
|  | ③ 15:00～16:00 |

(第二希望相談日：相談希望時間に○)

|  |           |
|--|-----------|
|  | 12月12日(火) |
|  | 12月13日(水) |

|  |               |
|--|---------------|
|  | ① 10:00～11:00 |
|  | ② 13:00～14:00 |
|  | ③ 15:00～16:00 |

|                   |  |
|-------------------|--|
| 事業所名              |  |
| 所在地               |  |
| 電話番号<br>(携帯可)     |  |
| 代表者ご氏名            | (年齢 歳)   |
| 相談者ご氏名            | (代表者との関係： )  |
| 事業内容              | (従業員数 名) (法人のみ：資本金 万円)   |
| 相談の概要<br>☑を入れて下さい | <input type="checkbox"/> 事業を親族、従業員に引継ぎたい。<br><input type="checkbox"/> 事業を第三者に売却したい。(売却が可能か検討したい)<br><input type="checkbox"/> 後継者候補をあっせんしてほしい。<br><input type="checkbox"/> 事業を買いたい。<br><input type="checkbox"/> 廃業等の相談をしたい。 |
| ご相談の内容            |  |

※当社は、暴力団等の反社会的勢力に該当せず、今後においても反社会的勢力との関係を持つ意思がないことを確約します。また、反社会的勢力に該当し、もしくは暴力的な要求行為等に該当する行為をしたことが判明した場合には、経営相談を中止されても異議申し立てを行いません。

※ご相談時に直近の決算書や申告書等をご持参いただければ相談がスムーズです。