



CONTENTS

●令和2年度臨時総会開催 新任職員紹介	2
●経営発達支援計画・事業継続力強化支援計画認定 商工会職員募集	3
経済センサス	
●伴走型支援事例	4
●香川県商工労働部の新規・拡充施策	5
●香川県の事業者の皆様へ「新型コロナウイルス関連経営相談窓口」	6~7
●香川県営業継続応援金の支給について ポランティア大賞募集 かがわ健康ポイント「マイチャレかがわ」	8
●独占禁止法相談ネットワーク 労働相談のご案内	9
くらしの計量 香川県産業技術センター	
●丸亀市飯饅商工会会員紹介	10
●県シルバー人材センター連合会 香川県火災共済協同組合	11
●かがわ県産品コンクール出品募集 商工会の福祉共済	12

四国霊場八十八番札所（結願所）大窪寺の門前にある八十八庵（やそばあん）のあじさい園では、1,500株の紫陽花が植えられており、6月中旬に見頃を迎えます。

写真提供：一般社団法人さぬき市観光協会

令和3年 8月1日採用！
商工会 職員募集！！
詳細は 3P に掲載



「臨時総会」

香川県商工会連合会

令和3年度事業計画を決定

県商工会連合会は、3月26日に臨時総会を開催し、令和3年度事業計画及び収支予算、県連会費賦課徴収方法など4議案を可決した。

篠原会長は、開会挨拶の中で、コロナ禍に喘ぐ小規模事業者が各種支援制度を活用してこの難局を乗り越えられるよう尽力するとともに、新年度もプレミアム付き商品券の発行や会員増強運動に積極的に取り組んでもらいたいと呼びかけた。

次に、近藤県商工労働部長から来賓挨拶の中で、日頃の経営改善や販路開拓支援等に対する御礼があり、続いて、新型コロナウイルスの感染拡大で大きな影響を受けている飲食事業者や関連事業者等を支援するために創設した香川県営業継続応援事業の積極的な活用と、引き続き、感染防止と経済活動の両立に向けた県の取組みへの協力を求めた。

令和3年度事業計画では、「コロナ禍克服のための事業者支援の強化」、「商工会の組織力の強化」を重点目標に掲げ、香川県経済の振興発展、県内中小・小規模事業者の経営力向上のため、各種事業を積極的に推進していくことが決議された。また、新型コロナウイルス感染拡大にかかる事業者支援については、随時、国等の補助事業や融資制度の活用支援、情報提供を積極的に推進していくこととした。

2商工会が経営発達支援計画、 4商工会が事業継続力強化支援計画の認定を受けました!!

令和元年7月に「商工会及び商工会議所による小規模事業者の支援に関する法律」の一部が改正され、小規模事業者の事業の持続的発展を支援するため、商工会と市町が連携して小規模事業者に対する経営発達支援計画を策定して経済産業大臣が認定する仕組みが導入されました。

併せて、商工会が地域の防災を担う関係市町と連携して、自然災害等に備える小規模事業者の取組みを支援する等の事業継続力強化支援計画を作成して、県知事が認定する新たな制度が創設されました。

香川県内の15商工会については、既に全商工会が経営発達支援計画の認定を受けていますが、「まんのう町商工会」「観音寺市大豊商工会」が計画更新の時期を迎えたことから、改めて計画を策定して本年3月26日に認定を受けました。

また、事業継続力強化支援計画の認定については、本年1月21日に「さぬき市商工会」「観音寺市大豊商工会（観音寺商工会議所と共同申請）」が、2月3日に「丸亀市飯綾商工会」「宇多津商工会」が、それぞれ香川県知事から認定を受けました。

商工会では、地域を支える小規模事業者の持続的発展に向けて、より一層の支援に努めてまいります。

あなたの回答で、日本の未来が見える。

6月1日

アソカス!
経済センサス

経済センサス 日本経済の今がわかる「経済センサス-活動調査」が始まります。
活動調査 全国すべての事業所・企業が対象です。

<https://www.e-census2021.go.jp/> 経済センサス2021 検索

◎ 総務省・経済産業省・郵政府・市区町村からのお知らせです。

「経済センサス」の調査関係書類は、令和3年5月末日までにお届けします。調査の趣旨を御理解いただき、御回答いただきますようお願い申し上げます。

香川県政策部統計調査課 経済産業統計グループ

〒760-8570 高松市番町四丁目 1-10
TEL: 087-832-3148

詳しくは本紙に折込の
チラシをご覧ください。

[香川県商工会連合会 職員募集]

香川県商工会連合会では、 職員を募集しています。

● 募集人数：経営指導員…3名程度

当初勤務地：東かがわ市商工会
さぬき市商工会
高松市中央商工会 各1名



● 経営支援員…1名程度

当初勤務地：さぬき市商工会
※商工会連合会職員として採用され、各商工会へ在籍出向となります。

● 応募資格：経営指導員

…大学卒業以上、原則35歳以下
経営支援員
…高校卒業以上、原則35歳以下

● 募集締切：令和3年5月31日（月）必着

● 採用予定日：令和3年8月1日

応募要領等、詳しくは香川県商工会連合会ホームページの採用情報（トップページ内）をご覧ください。

<http://www.shokokai-kagawa.or.jp/>

伴走型支援事例 (琴平町商工会)

～ どこにでもある お土産は いない ～



(会社説明)
 当社は、こんびらさんの愛称で親しまれている金刀比羅宮の門前町・琴平町にある「つるだや」です。今から約160年前の江戸時代末期に、金刀比羅宮の表参道筋・石段22段目で数珠専門店として創業し、時代の流れに沿って営業内容の多角化を図り、現在は数珠の販売や仕立て、土産物販売を行う、こんびらさんに一番近い駐車場・ドライブインとして、個人・団体のお客様に食事の提供もしています。

(近年の流れ・課題)
 インターネットの普及により、どこにいても様々な商品が入る世の中になったことで、以前に比べ、店頭では土産品が売れにくい状況が続いています。

(持続化補助金の活用)
 そこで、持続化補助金を活用して、HPの作成、ネットショップの開設を行うこととしました。

当店オリジナルの土産品や数珠のプレスレット等アクセサリーのネット販売では、数珠への専門性の高さやこだわりを強調するため、創業当時の屋号である「数珠屋伊平」の名前を使用しました。

オリジナルの数珠商品のネット展開が出来たことで、これまで利用の少なかった若い世代からの問い合わせや購入に繋がりを、新たな販路を見出すことができました。その他にも、琴平にゆかりのある歌舞伎をイメージした商品や新たにアパレル商品の販売



も開始。ネットショップへの来店だけでなく、実際にお店に足を運んでくださるお客様も増えてきました。

(県補助金の活用)
 また、県の「前向きに頑張る事業者を応援する総合補助金」を活用し、革製品の土産物製造用機材も導入。オリジナルのがまぐち等他店にはない土産品の商品展開を開始したことで、ご来店いただくきっかけに繋げることができました。

(今後の展開)
 現在、新型コロナウイルスの感染拡大の影響で、厳しい状況が続いていますが、今後、数珠のプレスレットや革製品が制作できるワークショップの開催も考えています。お客様に楽しんでいただける場を提供し、また琴平を訪れたいと思ってもらえるお店づくりを今後も継続していきたいです。

【伴走支援を実施して】

経営指導員 元木 洋輔

青年部員でもある後継者と接する機会も多く、今回の補助金活用に繋がりました。支援を通じ、自店の課題解決や新たな販路拡大を実現することができ、今後の更なる事業発展に期待しています。コロナ禍の厳しい状況が続きますが、琴平町を盛り上げていきたいです。

店舗情報

有限会社 つるだや

住所 仲多度郡琴平町951番地
 電話 0877-73-3848
 ホームページ <https://turudaya.jp>



ワークショップ
 開催に向けて
 リハーサル

令和3年度

香川県商工労働部の **新規・拡充** 施策

1

新規施策

感染症・災害対応製品開発促進事業
(10百万円)

感染症対策が必要な医療・福祉現場や自然災害時における避難所等での幅広い使用が見込まれる製品の開発を支援します。

デジタル化推進支援事業
(5百万円)

生産性の向上や商談・リモートワークのためのシステム導入など、デジタル化を推進する企業等を公募し、専門家による個別コンサルティング等の支援を行います。

海洋プラスチックごみ対策等環境負荷低減製品開発支援事業
(8百万円)

海洋プラスチックごみ問題解決に向けた県内企業の事業化を促進するため、産業技術センターにおいて、既存のプラスチック製品の代替、減容化等に向けた研究開発を進めるとともに、県内企業による生分解性プラスチックや紙等の天然由来成分を活用した代替材、製品等の開発を支援します。

海外冒認商標係争支援事業
(1百万円)

県内企業の海外市場への展開に向けた取組みを支援するため、県内企業等が海外で冒認出願された商標に異議申立てを行う場合に、その経費の一部を補助します。

新しい働き方推進事業
(8百万円)

テレワーク導入及び運用のための実務講習会の開催や、テレワークの導入など、新しい働き方への転換等に取り組む中小企業等に、取組み経費の一部を助成します。

テレワーク拡大による県内転入支援事業
(10百万円)

新しい働き方や県内への新規立地・移住等を促すため、テレワークを実施することのできるサテライトオフィスの開設を行う県外事業者に対して助成します。

外国人材受入環境整備支援事業
(1百万円)

外国人材を雇用する中小企業等が行う、就業規則等の多言語化や留学生のインターンシップ制度の創設など、外国人材の受入環境の整備に要する経費を助成します。

Web企業研究フェア開催事業
(2百万円)

県外大学進学者等が県内企業の魅力を知ることによって県内就職につながるよう、就職活動前の学生に対して、Webを活用した企業研究フェアを開催します。

サテライトオフィス拠点整備事業
(10百万円)

県外から県内への企業及び人の移転を促進するため、テレワークに取り組む県外企業をターゲットにサテライトオフィスの拠点整備を行う民間事業者に対し、整備等に要する経費を補助します。

2

拡充施策

正社員就職マッチング支援事業
(2百万円)

雇用情勢の悪化の影響を受けやすい非正規雇用労働者の方や、新型コロナウイルス感染症の影響により離職を余儀なくされた方などを対象として、正社員就職に向けた人手不足分野の企業等とのマッチングを図る合同企業面接会を開催します。

令和3年度の補助事業などをご紹介します！

香川県商工労働部の補助事業などを有効にご活用いただけるよう、県ホームページに、令和3年度版「香川県商工労働部支援制度（補助金等）一覧」を掲載しました。

ご希望の方には、各事業の募集開始などをお知らせするメールマガジンを配信します。

詳しくは、香川県産業政策課のページをご覧ください。

香川県の事業者の皆様へ

2021年
4月16日現在

売上の減少、雇用の維持、資金繰りでお困りの相談は

新型コロナウイルス関連経営相談窓口 ((公財)かがわ産業支援財団内)

☎ 087-840-0391 (平日8:30~17:15)

新型コロナウイルス感染症は私たちの社会経済や事業活動に大きな影響を与えています。
売上の減少などにより、事業の継続や雇用の維持などでお困りの皆さまへの支援を実施しています。

給付金・助成金

<p>緊急事態宣言の影響等により売上が減少</p>	<p>緊急事態宣言の影響緩和に係る一時支援金(中小企業庁) (緊急事態宣言地域の飲食店との取引があることや、その地域の外出自粛の影響を受けたことなどが要件)</p> <p>香川県 営業継続応援金</p> <p>8Pに詳細あり</p>	<p>中小法人等 個人事業者等 上限 60万円 30万円</p> <p>国の緊急事態宣言に伴う飲食店の時短営業や不要不急の外出・移動自粛の直接的な影響を受け、令和3年1月~3月のいずれかの月の売上が令和2年又は令和元年の同月と比較して50%以上減少した中堅・中小事業者に支援金を支給します。</p> <p>申請期限: 令和3年5月31日</p> <p>①飲食事業者 ②関連事業者等 1店舗あたり 1事業者あたり 上限 40万円 20万円</p> <p>感染症の感染拡大を受け、県民の皆様の外出機会が減少したことにより、令和3年1月と2月の売上の合計額が、対前年同期比で①30%以上減少した飲食事業者、②50%以上減少した飲食事業関連事業者、又は主に対面で個人向けに商品・サービスの提供を行う事業者等に応援金を支給します。</p> <p>申請受付は4月27日に開始(制度詳細も同日公表)</p>	<p>一時支援金事務局 ☎ 0120-211-240 (8:30~19:00)</p> <p>※コールセンターを 4月27日に開設</p>
<p>県の営業時間短縮要請に全面的に協力</p>	<p>香川県 営業時間短縮協力金</p>	<p>法人・個人事業主 1店舗あたり 上限 56万円</p> <p>【時短要請に応じた日数】 ×4万円※</p> <p>※【時短要請に応じた日数】には、定休日など予め決められていた店休日は含まれません。</p> <p>県が行った営業時間短縮の協力要請に、全面的に応じていただいた飲食事業者に対し、協力金を支給します。</p> <p>申請期限: 令和3年5月6日~6月15日</p>	<p>香川県営業時間短縮協力金コールセンター ☎ 087-832-3800 (平日 9:00~17:00)</p> <p>※4月28日からは電話番号が変更となります。 (番号は後日公表)</p>
<p>新分野展開や業態転換等により事業を再構築したい</p>	<p>中小企業等事業再構築促進事業</p>	<p>中小企業 中堅企業 補助率 上限 補助率 上限 2/3 6,000万円 1/2 8,000万円 (通常枠) (通常枠)</p> <p>新分野展開や業態転換により規模拡大等を旨とする企業等の新たな挑戦を支援します。</p> <p>【要件】 ・申請前の直近6か月間のうち、任意の3か月の合計売上高が、コロナ以前の同3か月の合計売上高と比較して10%以上減少 ・事業計画を認定経営革新等支援機関等と策定 ・付加価値額の年率平均3%以上増加の達成 など</p> <p>申請期限: 令和3年4月30日</p>	<p>事業再構築補助金事務局 コールセンター ☎ 0570-012-038 (平日 9:00~18:00)</p>
<p>雇用を維持できない</p>	<p>雇用調整助成金</p>	<p>最大 10割</p> <p>一時休業等により労働者の雇用維持を図った場合、休業手当等の一部(一定の要件を満たす場合は全部)を助成します。</p>	<p>雇用調整助成金・産業雇用安定助成金コールセンター ☎ 0120-60-3999 (9:00~21:00)</p> <p>香川労働局雇用調整助成金グループ ☎ 087-823-0505 (平日 9:00~17:00)</p>
<p>在籍型出向で雇用維持/人材活用したい</p>	<p>産業雇用安定助成金</p>	<p>出向運営経費 助成率 上限(出向元・先の合計) 最大 9/10 12,000円/人/日</p> <p>出向初期経費 最大(出向元・先それぞれ) 15万円/人</p> <p>感染症の影響により、在籍型出向により労働者の雇用を維持する場合に、賃金など出向運営経費を出向元・先双方に助成するとともに、出向前の教育訓練や受入れのための備品整備など出向初期経費についても助成します。</p>	<p>雇用調整助成金・産業雇用安定助成金コールセンター ☎ 0120-60-3999 (9:00~21:00)</p> <p>香川労働局雇用調整助成金グループ ☎ 087-823-0505 (平日 9:00~17:00)</p>
<p>子の世話で従業員が休業</p>	<p>小学校休業等対応助成金</p>	<p>臨時休業などをした小学校等に通う子どもなどの世話が必要となった従業員に対し、特別休暇(年次有給休暇でない有給休暇)を取得させた事業主に助成金を支給します。</p> <p>1日当たり上限 15,000円/人</p> <p>申請期限: 令和3年6月30日 (令和3年3月31日までの休暇分)</p>	<p>学校等休業助成金・支援金等コールセンター ☎ 0120-60-3999 (9:00~21:00)</p>
<p>子の世話で休業個人で仕事をする方向け</p>	<p>小学校休業等対応支援金</p>	<p>臨時休業などをした小学校等に通う子どもなどの世話が必要となり契約した仕事ができなくなった「個人で仕事をする保護者」に支援金を支給します。</p> <p>1日当たり 7,500円(定額)/人</p> <p>申請期限: 令和3年6月30日 (令和3年3月31日までの休暇分)</p>	<p>学校等休業助成金・支援金等コールセンター ☎ 0120-60-3999 (9:00~21:00)</p>
<p>妊娠中の女性労働者が休業</p>	<p>新型コロナウイルス感染症に関する母性健康管理措置による休暇取得支援コース・助成金</p>	<p>医師等の指導により、休業が必要とされた妊娠中の女性労働者が取得できる有給の休暇制度(年次有給休暇を除く)を令和4年1月31日までに整備・周知し、令和4年1月31日までの間に、当該休暇を20日以上取得させた事業主に対して助成金を支給します。</p> <p>対象労働者 1人当たり28.5万円 ※1事業所当たり5人まで</p>	<p>香川労働局 雇用環境・均等室 ☎ 087-811-8924 (平日9:00~17:00)</p>

給付金・助成金

テレワークを可能とする取組を実施	人材確保等支援助成金 (テレワークコース)	①機器等導入助成 中小企業 補助率 上限 30% 100万円 ②目標達成助成 中小企業 補助率 上限 最大 35% 100万円	①事前に認定を受けたテレワーク実施計画に基づき、テレワークを可能とする取組（テレワーク用通信機器の導入・運用、研修、コンサルティング、就業規則等の作成等）を行い、テレワークを実施した場合、助成金を支給します。 ②テレワーク導入後の一定期間において、テレワーク実施者率が増加し、かつ離職率が低下した場合、助成金を支給します。	香川労働局 雇用環境・均等室 ☎ 087-811-8924 (平日9:00~17:00)
販路拡大や生産性向上に取り組みたい	持続化補助金 - 通常枠	小規模事業者 補助率 上限 2/3 50万円	小規模事業者の販路開拓や生産性向上の取組みを支援します。 申請期限：令和3年6月4日（追加募集あり）	各商工会、商工会議所
社会経済の変化を踏まえた新ビジネス等に取り組みたい	持続化補助金 - 低感染リスク型 ビジネス枠	小規模事業者 補助率 上限 3/4 100万円	小規模事業者等が経営計画を作成して取り組む、社会経済の変化を踏まえた新たなビジネスやサービス、生産プロセスの導入等の取組みを支援します。 申請期限：令和3年5月12日（追加募集あり）	中小企業基盤整備機構 生産性革命推進事業室 コールセンター ☎ 03-6837-5929 (平日9:00~18:00)
新製品・サービス開発や生産プロセス改善等に 必要な設備投資をしたい	ものづくり補助金 - 通常枠 - 低感染リスク型 ビジネス枠	中小企業 補助率 上限 1/2 1,000万円 小規模事業者 補助率 上限 2/3 1,000万円 中小企業 補助率 上限 2/3 1,000万円 小規模事業者 補助率 上限 2/3 1,000万円	新製品・サービス開発や試作品開発・生産プロセス改善等のための設備投資等を支援します。 申請期限：令和3年5月13日	ものづくり補助金事務局 ☎ 050-8880-4053 (平日10:00~17:00)
ITツール導入により業務効率化等に取り組みたい	IT導入補助金 - 通常枠 - 低感染リスク型 ビジネス枠	中小企業等 補助率 上限 1/2 450万円 中小企業等 補助率 上限 2/3 450万円	生産性の向上、業務の効率化のため、自社の課題やニーズに合ったITツール（ソフトウェア、サービス等）の導入を支援します。 申請期限：令和3年5月14日（追加募集あり）	サービス等生産性向上IT導入支援事業 コールセンター ☎ 0570-666-424 (平日9:30~17:30)

融 資

資金繰りのため融資を受けたい	香川県中小企業振興融資 危機関連融資	融資枠 2.8億円 融資利率 年1.00% 以内 信用保証率 年0.60% 取扱期間：令和3年6月30日融資実行分まで（予定）	売上高等が一定以上減少した中小企業・小規模事業者を対象に融資を行っています。	融資の申込・相談は県内の各金融機関まで制度の問合せ 県中小企業対策相談窓口 ☎ 087-832-3347 (平日9:00~17:00)
	日本政策金融公庫の融資	業況が悪化した事業者を対象とした「新型コロナウイルス感染症特別貸付」があります。		日本政策金融公庫 事業資金相談ダイヤル ☎ 0120-154-505 (平日9:00~17:00)

地方税の猶予

納税が今は厳しい	納税の猶予	地方税を一度に納付できない事情のある方については、「徴収の猶予」や「換価の猶予」が適用される場合があります。	県税 県税事務所 滞納整理課・特別整理対策課 ☎ 087-806-0322・0319 (平日8:30~17:15) 市町税 各市町
----------	-------	--	---

地方税の軽減

納税が難しい	固定資産税・都市計画税の軽減	令和2年2月~10月までの任意の連続する3か月間の事業収入が前年同期間と比べて30%以上減少している中小企業・小規模事業者は、事業用家屋及び償却資産について、令和3年度分の固定資産税・都市計画税が次の割合で軽減されます。 <table border="1" style="margin: 10px auto;"> <tr> <td>30%以上50%未満減少している事業者</td> <td>1/2</td> </tr> <tr> <td>50%以上減少している事業者</td> <td>全額</td> </tr> </table> 申告期限：令和3年2月1日 （ただし、期限内に申告できなかったことについて、やむを得ない理由がある場合は、市町にご相談ください。）	30%以上50%未満減少している事業者	1/2	50%以上減少している事業者	全額	各市町
30%以上50%未満減少している事業者	1/2						
50%以上減少している事業者	全額						
設備投資をしたい	特例措置の拡充・延長	生産性革命の実現に向けた償却資産に係る固定資産税の特例措置（3年間の軽減）について、対象資産に一定の事業用家屋・構築物も追加されています。（令和5年3月31日までに取得したものが対象です。）	各市町				

詳しくは香川県HPをご確認ください。

香川県 事業者の皆様へ

検索



お住まいの県内市町においても新型コロナウイルス感染症対策を講じています。それぞれの市町の対策については、お住まいの各市町にお問合せください。



香川県営業継続応援金の支給について

国の緊急事態宣言の再度の発出や県内における新型コロナウイルス感染症の感染拡大を受け、県民の外出機会が減少したことにより大きな影響を受けた飲食事業者及び関連事業者等に応援金を支給し、営業継続を応援するものです。

1 募集期間 令和3年4月27日(火)～6月15日(火)消印有効

2 対象、要件、支給額

(1) 飲食事業者向け

● 対象者

県内で、食品衛生法に基づく営業許可を得て、店舗を有し、飲食店又は喫茶店営業を行う法人又は個人事業主（社員食堂、コンビニエンスストア、テイクアウト専門店等を除く）

● 要件

- ・当該店舗における令和3年1月及び2月の売上の合計額が、対前年同期比で30%以上減少
- ・感染拡大予防のガイドラインに基づいた感染防止対策の取組みを行っており、その旨を店舗入口等に掲示 など

● 支給額

- ・減少率が50%以上の場合 **1店舗当たり40万円（上限）※**
- ・減少率が30%以上50%未満の場合 **1店舗当たり20万円（上限）※**



(2) 関連事業者等向け

● 対象

- ①県内に事業所を有し、県内の飲食事業者と直接・間接の取引がある中堅企業、中小企業等又は個人事業主
- ②県内に事業所を有し、主に対面で個人向けに商品・サービスの提供を行う中堅企業、中小企業等又は個人事業主等

● 要件

- ・感染拡大等に伴う県民の外出機会の減少による直接的な影響を受け、令和3年1月及び2月の事業者としての県内事業所での売上の合計額が、対前年同期比で50%以上減少
- ・感染拡大予防ガイドラインに基づいた感染防止対策の取組みを行っており、その旨を事務所入口等に掲示 など

● 支給額

- ・ **1事業者当たり20万円（上限）※**

※減少した売上額が、上記それぞれの支給額を下回る場合はその減少額となります。

※申請に当たっては令和2年1月、2月を含む確定申告の写しが必要となります。

3 お問い合わせ 香川県営業継続応援金事務局 ☎087-813-3247

かがわ健康ポイント事業

「まいにち健康チャレンジ」
マイチャレかがわ!
に会社ぐるみで取り組みませんか?



コロナ禍における運動不足を解消したいという方にお勧めの、かがわ健康ポイント事業「マイチャレかがわ!」を今年度も実施します。

ウォーキングや健康診断の受診、社会参加など、健康づくりにつながる取組に健康ポイントを付与します。一定の健康ポイントがたまると、サービス協力店で特典が受けられる「マイチャレカード」や、抽選で素敵なごほうびがもらえます。

今年は、9月にアプリ限定で、家族や友人と取り組めるチーム対抗戦を実施予定です。

平均歩数が6,000歩以上のチームの中から抽選で10チームに素敵なプレゼントを差し上げます。

また、10月には会社ぐるみで取り組める「会社対抗戦」も実施予定。会社ごとの歩数ランキングを表示し、会社ぐるみで取り組む仕組みで、平均歩数上位の会社に賞状を贈呈します。

仲間や、会社ぐるみで「マイチャレかがわ!」を活用して健康づくりに取り組んでみませんか。

サービス協力店も随時募集しています。

【問い合わせ】香川県健康福祉総務課 ☎087-832-3273

ボランティア大賞 募集中!

あなたの身近に長年、ボランティア活動（CSR活動を含む）を続けている人、団体、企業等はありませんか？地道にがんばっている活動をぜひ推薦してください！※詳細は応募要領をご覧ください。

部門 ○企業部門（1活動程度）：県内に事業所等を有する企業や事業協同組合等が行うボランティア活動（CSR活動を含む）

○一般部門（2活動程度）：県内のグループや団体、個人が行うボランティア活動

対象等 長年にわたり（10年以上）継続している活動で、自薦は除く。

審査等 外部有識者による審査を経て、10月頃決定し、知事から表彰状と副賞の授与を行います。

締切 令和3年6月18日（金）まで（当日消印有効）

応募方法 所定の推薦書に必要事項を記入のうえ、下記に提出してください。

問い合わせ・提出先

〒760-8570 高松市番町四丁目1番10号

香川県 政策部 男女参画・県民活動課

電話 087-832-3174 メール kenmin@pref.kagawa.lg.jp

応募要領・様式は [Q香川県 ボランティア大賞](#) [検索](#)

労働委員会委員による専門労働相談のご案内

労働委員会では、毎月1回、労働委員会委員（弁護士、大学教授、労働組合役員、会社役員など）による専門労働相談を無料で実施しています。職場のトラブルを労働問題の専門家に相談してみませんか。秘密厳守ですのでお気軽にご相談ください。

労働条件の変更、退職や解雇、パワーハラスメント防止措置など、使用者からのご相談にも応じています。

- ◆ 場 所 香川県労働委員会事務局
- ◆ 対 象 者 県内の事業所にお勤めの労働者又は使用者
- ◆ 申し込み 相談日の前日の午前中までに事前予約をお願いします。
- ◆ 相 談 日 令和3年5月25日（火）、6月22日（火）、7月27日（火）
- ◆ 相談時間 13時から13時40分



問い合わせ先

香川県労働委員会事務局
高松市番町4-1-10 香川県庁東館 3階
TEL 087-832-3723
FAX 087-806-0226
<https://www.pref.kagawa.lg.jp/roui/>



御利用ください！ 独占禁止法相談ネットワーク

こんなときは・・・

- ✓ 下請取引のトラブル
- ✓ 消費税の転嫁拒否
- ✓ 取引先の販売価格への関与

秘密厳守！



- 商工会では
 - ✓ 独占禁止法
 - ✓ 下請法
 - ✓ 消費税転嫁対策特別措置法
 の相談を受け付けています。
- 内容・御希望により公正取引委員会の窓口を紹介します。

ご相談はお近くの商工会へ

ものづくりのパートナー 香川県産業技術センター



新技術の研究開発や企業における 技術基盤の強化を支援します！！

香川県産業技術センターは、産業技術振興の中核機関として、研究開発、技術相談・指導、依頼試験・分析、機器開放、人材育成などを行い、地域企業の製品開発や技術の高度化等を支援しています。

工業系部門と食品研究所は高松市郷東町に、発酵食品研究所は小豆島町にあり、地域企業に密着しその技術ニーズに幅広く対応しています。

まずはお気軽にご相談ください。

香川県産業技術センター（高松市郷東町 587-1）

TEL 087-881-3175 FAX 087-881-0425

発酵食品研究所（小豆郡小豆島町苗羽甲1351-1）

TEL 0879-82-0034 FAX 0879-82-5998

E-mail: desk@itc.pref.kagawa.jp 香川県産業技術センター

くらしの中に生きる **正しい計量**

令和3年度のはかりの定期検査（4月～11月）が行われています。5～6月は、三豊市、観音寺市、善通寺市において、次の日程で行います。検査が必要な方は、お近くの会場で受検して下さい。

●三豊市

検査日	検査時間	検査場所
5月10日（月）	10:00～15:00	財田庁舎
5月11日（火）		山本町農村環境改善センター
5月12日（水）		みとよ未来創造館
5月13日（木）		
5月17日（月）		
5月18日（火）		三豊市市民交流センター

●観音寺市

検査日	検査時間	検査場所
5月19日（水）	10:00～15:00	大野原中央集会場
5月20日（木）		
5月24日（月）	10:00～15:00	伊吹丸事務所
6月1日（火）		
6月2日（水）		豊浜中央公民館
6月3日（木）		
6月7日（月）		三観広域防災センター
6月8日（火）		一ノ谷総合コミュニティセンター
6月9日（水）		柞田公民館
6月10日（木）		
6月14日（月）		三観広域防災センター
6月15日（火）		
6月16日（水）		
6月17日（木）		

●善通寺市

検査日	検査時間	検査場所
6月21日（月）	10:00～15:00	善通寺市民体育館
6月22日（火）		
6月23日（水）		
6月24日（木）		

問い合わせ先 / 香川県計量検定所 TEL:087-881-2517
e-mail:kagawa-keiryuu@pref.kagawa.lg.jp

丸亀市飯饅商工会 会員紹介

しあわせのパンとカフェ はるくも Sun.

国内産契約小麦、自家製酵母、有機酵母など、なるべく自然素材のものを使用したパンを提供する、しあわせのパンとカフェ はるくも Sun. です。お徳な冷凍パンセットや“通パン”（通信販売）も販売しています。営業時間は9時～18時で、変更する場合はFacebookで随時お知らせします。



事業所情報

- 住 所 丸亀市綾歌町栗熊西 1620-4
- 営業時間 9:00～18:00（時間変更あり）
- 定 休 日 月曜日・火曜日（左記以外に不定休あり）
- 電話番号 080-5377-2118
- HPアドレス <https://ja-jp.facebook.com/harukumosuntaropain/>
<http://instagram.com/taroupainharukumosun>



まえばうどん

まえばうどんでは、手打ちうどんに最適なオーストラリア産小麦に、香川県産小麦をはじめとする数種類の国内産小麦粉をブレンドすることにより、小麦の香りと腰のある麺を提供しています。また、宇宙一と噂されるかけだしのハーモニーを是非ご賞味ください。



事業所情報

- 住 所 丸亀市綾歌町栗熊東 420-2
- 営業時間 10:30～15:00（麺売り切れ次第終了）
- 定 休 日 毎週木曜日
- 電話番号 0877-86-2014
- HPアドレス <https://maeba-udon.jp/>

焼肉やまちゃん

最近オープンしたばかりの焼肉やまちゃんです。美味しいお肉をリーズナブルに様々なお客様に提供しています。また来たいと思ってもらえるように頑張っていきます。是非ご来店ください。

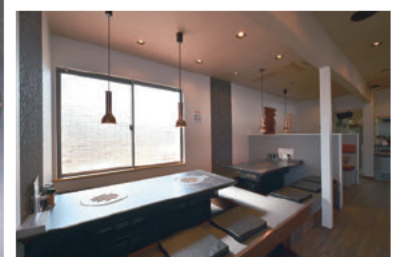

事業所情報

- 住 所 丸亀市飯山町西坂元 12-5
- 営業時間 11:30～14:00（ランチ）※平日限定
17:00～22:00（ディナー）
- 定 休 日 水曜日
- 電話番号 090-8840-8929
- HPアドレス <http://instagram.com/yakiniku.yamachan>

あなたの「街」や事業所で、いろいろなお仕事をお手伝いします。

シルバー人材センターとは…

私たちシルバー人材センターは、健康で働く意欲のある原則60歳以上の方々の就業を支援することで、ゆとりある生活の実現と地域社会への貢献を目的として運営している公益団体です。

送迎バスの運転手 どこに頼めばいいの… 専門技術分野

- 各種自動車運転
- 経理事務
- パソコン など

お客様への宛名書きは 手書きにしたいけど… 事務分野

- 毛筆・筆耕事務
- 一般事務
- 調査事務 など

外出している間に 安心して家事を任せたい… サービス分野

- 福祉・家事援助
- 社会活動サービス など

のび放題の植木が お隣にご迷惑をかけている… 技能分野

- 植木の手入れ
- 大工仕事
- 表具・表装作業 など

不動産の管理 意外と大変だなあ… 管理分野

- 建物管理
- 屋外施設管理
- 駐車場管理 など

短期間で大量の広報を 配布するなんて… 折衝外交分野

- 広報などの配布
- 検針・募金 など

遊休地の雑草を なんとかしなければ… 一般作業

- 除草・草刈り
- 清掃作業
- 農作業
- 荷造・運搬 など

シルバー人材センターには豊かな知識・経験・技能等を持った会員が多数登録しています。どのようなお仕事でもお問い合わせください。



公益社団法人
香川県シルバー人材センター連合会
〒760-0066 高松市福岡町二丁目2-2 香川県産業会館5F

「高齢者活躍人材確保育成事業」

☎087-811-7880
<http://www.sjc.ne.jp/kagawa/>

- 公益社団法人 高松市シルバー人材センター ☎087-831-9410
- 公益社団法人 さぬき市シルバー人材センター ☎0879-23-2189
- 公益社団法人 綾川町シルバー人材センター ☎087-870-9270
- 公益社団法人 丸亀市シルバー人材センター ☎0877-23-6215
- 公益社団法人 東かがわ市シルバー人材センター ☎0879-25-6226
- 公益社団法人 多度津町シルバー人材センター ☎0877-33-4755
- 公益社団法人 坂出市シルバー人材センター ☎0877-46-1488
- 公益社団法人 三豊市シルバー人材センター ☎0875-63-1244
- 土庄町シルバー人材センター ☎0879-64-5764
- 公益社団法人 仲善広域シルバー人材センター ☎0877-63-1366
- 一般社団法人 三木町シルバー人材センター ☎087-899-8817
- 小豆島町シルバー人材センター ☎0879-75-2007
- 公益社団法人 観音寺市シルバー人材センター ☎0875-24-0419
- 公益社団法人 宇多津町シルバー人材センター ☎0877-49-2510
- 直島町シルバー人材センター ☎087-892-2458

火災共済のご契約に

地震危険補償特約

少ない負担で
安心の補償を
ご提案します



をセットできます!

地震 への備えは **大丈夫** ですか?

などにより損害が生じた場合

地震共済金額の **100%** (全壊)
地震共済金額の **60%** (大規模半壊)
地震共済金額の **30%** (半壊)

の地震共済金をお支払いします。*一部損傷は補償されません。

■ 建物の地震共済金額が1,000万円の場合の地震共済掛金

建物の用法▶	住家物件 建物内に住宅部分がある建物	非住家物件 建物内に住宅部分がない建物
▼構造		
コンクリート造・鉄骨造(イ構造)	8,500円	12,400円
木造(ロ構造)	15,300円	22,300円

地震共済金額は1,000万円を上限に設定いただけます。

詳しくは 香川県火災共済協同組合

087-851-3208 までお問い合わせください

※加入できる建物や共済金額、共済金のお支払いには制限がございます。詳細はお問い合わせください。

令和3年度「かがわ県産品コンクール」出品大募集!

これまで話題のヒット商品を数々生み出してきた「かがわ県産品コンクール」。今年も募集を始めました。「うどん県。それだけじゃない香川県」の「それだけじゃない」魅力あふれる県産品のご応募をお待ちしております。

◆募集期間 **令和3年4月26日(月)～6月30日(水)**

◆募集部門

1. 食品部門(菓子・スイーツ除く)
2. 菓子・スイーツ部門(和洋菓子・甘味類)
3. 一般部門(非食品)
4. オリーブ部門(食品、菓子・スイーツ、非食品)

◆選定予定数

1. 知事賞(最優秀賞) 各部門1品以内、計4品以内
2. 優秀賞各部門1品以内、計4品以内

◆応募要件

全部門共通事項

・応募者は、香川県内に所在し、生産能力を有し、なりわいとして営んでいる生産者・製造者であること。※他に要件は全9項目

オリーブ部門(上記の共通事項に加えて次の要件を満たすもの)

- ・香川県産のオリーブを使用した一般消費者向けの商品であること。
- ・香川県内で栽培されたオリーブを、直接的または間接的に使用して生産または製造された商品であること。※詳細は、募集要項をご覧ください。

◆応募方法

香川の県産品ポータルサイト「LOVEさぬきさん」から申込書をダウンロードし、必要事項を記入の上、メール、郵送等で下記までお送りください。

◆応募先・お問合せ

〒760-8570 香川県高松市番町四丁目1番10号

香川県交流推進部 県産品振興課

担当：尾崎 TEL：087-832-3385

E-mail:kensanpin@pref.kagawa.lg.jp

詳しくは、ホームページをご覧ください <https://www.kensanpin.org/>



らぶさぬきさん

検索



あなたも家族もまるごと守る! 頼れる補償の

商工会の福祉共済

全国商工会会員福祉共済

毎月ご加入
いただけます!!



大切な、商工会会員の皆さま、だからこそ加入できる特別な制度です!

共済(補償)期間

2020年11月1日午後4時から

2021年11月1日午後4時まで

中途加入の場合、毎月1日午前0時から

2021年11月1日午後4時まで

ご加入できる方

商工会の会員とその家族、会員の従業員とその家族、商工会・連合会の役員とその家族であって健康な方が対象となります。

(「病気」の補償および「トータル」「がん」補償、シンプル「がん」補償の場合、健康状態に関する告知義務があります。)

※ただし2020年11月1日時点での満年齢が満6歳以上満80歳以下(シニア医療特約・シニアトータル「がん」プラン・シニアシンプル「がん」プランでは新規ご加入は満74歳以下)の方に限りです。

「家族」とは、①配偶者、父母、子 ②同居かつ扶養している祖父・兄弟姉妹・孫 ③配偶者の父母、をいいます。



福祉共済加入者・被共済者の皆様は、自動的に商工会プラチナクラブの会員になり、「ベネフィット・ステーション」(運営:ベネフィット・ワン)の優待サービスをご利用いただけます!

けが・病気・がんに しっかり備える

お問い合わせ・資料請求はご加入の商工会まで

※一部の商工会においては取り扱っていない場合があります。

このチラシは福祉共済および東京海上日動火災保険(株)の団体総合生活保険(医療補償基本特約・がん補償基本特約)・総合生活保険(個人賠償責任補償)の概要についてご紹介したものです。ご加入にあたっては、必ず「重要事項説明書」をよくお読みください。ご不明な点等がある場合には、ご加入の商工会までお問い合わせください。

取扱代理店:株式会社ふるさとサービス
東京都千代田区有楽町2-10-1 東京交通会館10F TEL:03-3214-5710

引受保険会社:東京海上日動火災保険株式会社 担当課:広域法人部法人第一課
東京都千代田区三番町6-4 TEL:03-3515-4147

2020年9月作成 20-T02671