ふるさとの あしたを築く 商工会

MADO

2023 9

2023年9月1日発行　編集・発行　香川県商工会連合会　高松市福岡町2丁目2番2-301号　TEL.087-851-3182　香川県商工会連合会 情報誌マド第283号　September

見て、食べて、楽しめる物産展。

讃岐のイッピン！

ええもんフェスタ2023

とき 10.28(土)/29(日)　10:00▸17:00（29(日)は16:00まで）

ところ サンメッセ香川 大展示場AB面　高松市林町2217-1

入場無料

【主催】香川県商工会連合会
【協力】県下15商工会

CONTENTS

- 小規模事業者持続化補助金を活用して　2
- 結婚・子育て応援協定締結　中国四国ブロック商工会女性部交流会　3
- 県青連主張発表大会　新任職員紹介
- 専門家からのワンポイントアドバイス　4
- 讃岐のイッピン！ええもんフェスタ2023　5
- 商工会職員募集　外国人雇用実態調査　くらしの計量
- こどもまんなか応援サポーター　シェイクアウトに参加しよう！　6
- 防災出前講座　専門労働相談　産業技術センター
- 短期職業訓練　デジタル人材育成講座　専門家派遣（ESG投資、IT）　7
- 中小企業大学校四国　かんたん証明書請求　日本政策金融公庫　8
- シルバー人材センター　産業雇用安定センター　9
- 三豊市商工会会員紹介　10
- 香川県火災共済協同組合　商工会の福祉共済　12

ええもんフェスタ2023 では、選りすぐりの物産コーナーやフードコーナー、楽しいイベントが盛りだくさん！

- 讃岐こだわり「食」のコーナー
- 工芸品コーナー
- 讃岐フードコーナー

10月28日、29日は、ご家族ご友人お誘い合わせの上、サンメッセ香川へぜひお越しください。

小規模事業者持続化補助金を活用して（高松市中央商工会）

「ピンチをチャンスに！自家製焼き菓子のテイクアウト販売」

会社沿革

当店は、築80年の土蔵造りの米蔵を改装して平成27年に漆芸作家とアクセサリー作家の夫婦で開業したノスタルジックな空間が魅力のギャラリー併設の喫茶店です。香川県産食材をメインに使用した料理や飲み物の提供には、「普段使いできる漆器の良さを体感していただきたい」との思いから自社製の漆器を使用しています。

開業以来、併設のギャラリーでの各種展示会や場所の貸し出しも順調に増加、平成31年には映画上映もスタートさせ、当店の売上も右肩上がりとなっていましたが、翌年、新型コロナウイルスの感染拡大が始まりました。

新型コロナウイルス感染症の影響

令和2年4月には、香川県も国の緊急事態宣言の対象地域となり、外食産業は営業時間の短縮等を余儀なくされ、当店も売上が大幅に落ち込みました。

そこで、この状況を打開するために新たな事業展開を図る必要があると考え、いつもお世話になっている地元高松市中央商工会に相談しました。

持続化補助金の活用

相談の結果、コロナ禍でお客様が飲食店に求めるものは、何より「安全・安心」であることが分かったため、テイクアウト中心に舵を切ることにしました。そして、その目玉として、お客様のニーズが高い焼き菓子のテイクアウト販売を計画し、小規模事業者持続化補助金を活用して、焼き菓子製造に必要な業務用オーブンと業務用リバースシートを導入することにしました。

今後の展望

新たに導入した機器を使って焼き上げた自家製焼き菓子は、お客様に大変好評で、テイクアウト目当ての来店、そこからパイランチなど店内飲食への流れもできつつあります。

今後は、焼き菓子のバリエーションを増やすとともに、来店されたお客様に当店オリジナルの焙煎珈琲や漆器の魅力をお伝えし、お客様にとって「レガロビズ」という存在がかけがえのないものとなるよう日々精進していきたいと考えております。

高松市中央商工会
経営指導員　倉本　典明

今回のご支援を行っていく中で私が一番心掛けたことは、「事業主の思いを見える化すること」でした。事業主は、たくさんのアイデアをお持ちでしたので、巡回相談の中でそのアイデアを引き出し、見える化した上で、実施すべきかどうかや優先順位を付け、最終的に今回の「自家製焼き菓子のテイクアウト販売」にたどり着けたと感じております。

店舗情報

レガロビズ　regaro bis bake shop

住　　所　高松市小村町549-4
営業時間　12:00～17:00
定 休 日　不定休
電　　話　087-813-1020
H　　P　https://regarobis.com/
インスタ　https://www.instagram.com/regaro_bis/

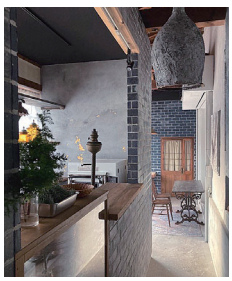

結婚・子育て応援に係る連携・協力に関する協定を締結

日本社会において、晩婚化・未婚化、そして、少子化が進む中、誰もが結婚の希望をかなえ、次代を担う子供たちが健やかに育つよう、社会全体で結婚・子育てを応援する機運を醸成するとともに、より良い環境をつくることを目的として、香川県と県内8つの経済団体が、結婚・子育て応援に係る連携・協力に関する協定を締結しました。

8月24日に県庁で開かれた締結式には、県連から篠原会長が出席し、協定書に署名の後、意見交換等が行われました。

今後、本協定により「結婚の機運醸成に資する取組み」、「子育てしやすい環境づくりに資する取組み」を、参画する機関・団体にて連携・協力することになります。

【参加機関・団体】

県、県商工会議所連合会、県商工会連合会、県中小企業団体中央会、県経営者協会、香川経済同友会、県中小企業家同友会、県銀行協会、県商店街振興組合連合会

中国四国ブロック商工会女性部交流会　鳥取大会

7月13日（木）中国・四国ブロック商工会女性部交流会　鳥取大会が、米子市の米子コンベンションセンターで開催され、本県から56名が参加した。

主張発表大会には、香川県代表の直島町商工会女性部部長　金光久美子さんが、女性部活動として40年以上続けている「町民電話帳」事業を通じた地域商工業者との交流や部員勧誘、さらには外国人創業者への加入促進という新たな気づきが生まれたことなどを表現力豊かに発表し、見事、最優秀賞を受賞した。審査委員長の講評でも「デジタル時代の今だからこそ、アナログ（紙媒体）の大切さを発表した内容が時流を反映していた」との高評価を頂いた。

本県代表者が中国・四国ブロックを制するのは4年ぶりの快挙であり、金光さんには、10月18日に静岡県で開催される全国主張発表大会での最優秀賞を期待する。

主張発表大会開催

香川県商工会青年部連合会

県商工会青年部連合会は、6月21日（水）、県商工会連合会研修室にて、県下5ブロックの代表者による主張発表大会を開催した。

厳正な審査の結果、最優秀賞は、「青年部長として熱意を持って立ち上げた『秋夜市』を皮切りに、商店街でのイベントなどさまざまな改革で地域の活性化につなげることができ、青年部活動を通して、多くの人たちと触れ合う大切さについて学ぶことができた」と力強く発表した琴平町商工会青年部の小笹直人氏が受賞した。

小笹氏は、9月22日（金）グランドプリンスホテル広島で開催される中四国大会に香川県代表として出場する。

最優秀賞を受賞した小笹直人氏

挨拶する吉田隆寿会長

新任職員紹介

よろしくお願いします

高松市中央商工会
経営支援員
野間田 恵悟

エキスパート登録 専門家から の
ワンポイントアドバイス

経営革新等認定支援機関　F-jimLABO 代表　藤村靖治
中小企業診断士　事業承継士　IT コーディネーター

【略歴】
中小企業の会社役員であるため、補助金活用、経営改善、事業承継、資金繰り、IT 導入など、中小企業の課題に対して自らも日々奮闘しています。
『情熱と責任を持って明るい未来を次世代に繋ぐ』をミッションとして、等身大の実行支援ができる経営コンサルタントを目指しています。

厳しい環境だからこそ事業計画を備えよう

【目的】

①自分が見るため⇒「会社の方向性を定めるため」
先の見えない時代でもチームを率いることができる。
将来不安が和らぎ、やるべきことが明確になる。
数値を用いた経営管理ができる。

②他人が見るため⇒「周囲から応援してもらうため」
資金調達につながる。（出資、融資、補助金や助成金など）
企業情報を伝えることで、協力者の開拓や求人、集客などにつながる。
事業計画の内容が転用できることで、施策活用や情報発信、メディア対応もしやすくなる。

【必要性】

日本国内には 380 万超の企業が存在しており、そのうち中小企業が 99.7%と言われています。中小企業経営者の高齢化による事業継続が問題視される中、事業再構築に取り組む中小企業へ、国も支援施策を次々と打ち出しています。社内外に「やる気ある企業」としてプレゼンできなければ、人口減による人材不足、客数減少などの大きな時流から抜け出ることができないでしょう。
残念ながら「隣と同じことをしていればやっていける時代」は終わりました。自らを見つめ直し、どう環境対応していくかが問われる時代だからこそ、先を見据えた事業計画の必要性が高まっています。

【事業計画作成手順】

手順 1　創業から現状を把握

インターネットで「企業概要書」で検索すると、さまざまな様式が見つかります。企業名や所在地だけでなく、右のような項目を書き出しておきましょう。業歴のある会社であれば、売上推移をグラフ化して、ターニングポイントなどを記載すると、よりわかりやすく表現できます。企業概要は、会社案内、ホームページ、求人、広告、計画書などさまざまな企業紹介に転用できますので、一度整理しておきましょう。

①企業の沿革
②経営者の略歴
③取得資格や許認可、特許等
④従業員と組織図
⑤関連企業と取引先
⑥取扱商品・サービス
⑦売上構成とセールスポイント　など
⑧経営理念や想い

手順 2　環境変化の整理

新型コロナウイルス感染症やウクライナ紛争による物流への影響や物価高騰などとともに、働き方改革への対応、業界や地域の抱える問題などを整理しましょう。過去にもオイルショックやバブル崩壊、リーマンショックなど大きな環境変化へ柔軟な対応を見せた企業は、そこを起点に組織力が向上しているケースもみられます。
自力ではどうにもならない環境変化に不満を漏らすのではなく、できることを見極め、対策を練ることが変革の一歩です。

手順 3　環境変化を踏まえた変革ストーリー

では、「具体的に何をするのか」をまとめていきます。
どうしても「やりたいこと」や「できること」からの「自分思考」になりがちですが、手順 2 の環境変化は、他者も同じく影響を受けている点に注目して「顧客視点」でニーズから探りましょう。ニーズから探ることで、複数のビジネスプランが発想できます。一発一中は難しいので、同じ商品でも提供方法を変えてみるなど、この段階では複数のビジネスアイデアを出しましょう。
複数アイデアの評価には、「具体的に」という文言から、①誰に②何を③どのように④いつまでに⑤その効果は？などの切り口で、一旦書き出してみましょう。その後に必要な設備や人材を選定していくと事業実施体制も明確になります。設備欲しさが前に出すぎると、ストーリーが歪む原因となりますので注意が必要です。

手順 4　効果を測定できる数値計画を立てる。

数字は客観性があるため、他社・他者への説明にとても有効です。
ビジネスの世界ではさまざまな経営分析指標が飛び交っていますが、最もわかりやすいのは、売上でもなく、利益でもなく、「現金預金」です。環境変化で資金減少の影響を受けて、新しい取組みにより資金回復のストーリーを「先行資金繰り表」などで示せるとベストです。
しかし、業種業態で決済タイミングも異なることから「月次損益計画表」などで示すのが一般的です。「月次損益計画表」は回収タイミングではなく、発生タイミングで記載するものなので、月々の実績進捗管理にも適しています。資金繰り表と損益計画表２つセットでの作成を検討してみてください。
実行段階で計画どおりに行かなくても大丈夫！
数値計画があると計画とのズレを早期に把握し、大きな失敗に陥る前に軌道修正できます。正確な将来予測は不可能なので、時間を掛けて精緻な計画を作るよりも、行動を起こしながら実績を確認し、適宜計画を修正していくのが、早く変革効果にたどり着くポイントです。

手順３でお伝えした「顧客ニーズ」に応える変革プランの作成手順であれば、顧客や地域社会への期待効果についても想定するのも容易です。
自社にとって良いプランでも、後々利用者の健康を害する危険性や環境を脅かす可能性がある事業では長続きしません。企業の社会的責任が重視される時代だからこそ、企業情報を発信し、周囲から応援してもらえる企業活動を行っていく必要があります。

開催予告

讃岐のイッピン！ えええもんフェスタ2023

昨年に引き続き、大規模物産展「讃岐のイッピン！えええもんフェスタ」を 10 月 28 日（土）、29 日（日）の 2 日間、サンメッセ香川大展示場にて開催します。

讃岐のええもんが大集合した物産展です。当日は、多くの方のご来場が予想されますが、安全・安心はもちろんのこと、大いに盛り上がる物産展となるよう準備を進めています。

特に、今回は 2022 年ミス・ウォーター香川の横山星（よこやま あかり）さんをイベントアンバサダーに迎え、SNS 等による開催 PR を積極的に行っていただき、開催に向けた機運を高めていきます。

子供から大人まで、どの世代も楽しめる物産展ですので、「讃岐のイッピン！えええもんフェスタ 2023」にぜひご来場ください。

横山あかりです
商工会の皆様と讃岐のイッピン！えええもんフェスタ 2023 を盛り上げていきます！

イベントアンバサダー　横山 星（あかり）

開催日時　令和5年10月28日(土)～29日(日)【28日(土)10:00～17:00　29日(日)10:00～16:00】

開催場所　サンメッセ香川　大展示場AB・第1屋外展示場(高松市林町2217-1)

香川県商工会連合会では、県内商工会で勤務する職員を募集しています。

募集人数：総合職（経営指導員）・・・5 名程度　　募集締切：令和 5 年 10 月 25 日（水）必着
　　一般職（経営支援員）・・・5 名程度　　採用予定日：令和 6 年 4 月 1 日
応募資格・申込方法等、詳しくは香川県商工会連合会ホームページ（https://www.shokokai-kagawa.or.jp/）の採用試験ガイドをご覧ください。
お問合せ先：香川県商工会連合会　TEL：087-851-3182　　担当　総務共済課　宮宇地

くらしの中に生きる 正しい計量

県が実施するはかりの定期検査です。検査が必要な方は、お近くの会場で受検して下さい。

●丸亀市

検査日	検査時間	検査場所
10月 2 日(月)	10:00～15:00	綾歌市民総合センター
10月 3 日(火)		飯山市民総合センター
10月 4 日(水)		
10月 5 日(木)		丸亀市役所
10月10日(火)		
10月11日(水)		
10月12日(木)		
10月16日(月)		
10月17日(火)		
10月18日(水)		
10月19日(木)	11:20～12:00	本島市民センター

●坂出市

検査日	検査時間	検査場所
10月23日(月)	10:00～15:00	香川県農協松山支店
10月24日(火)		香川県農協林田支店
11月 1 日(水)		坂出市役所本庁舎
11月 2 日(木)		
11月 7 日(火)		
11月 8 日(水)		
11月 9 日(木)		

問い合わせ先／香川県計量検定所 TEL：087-881-2517
e-mail：kagawa-keiryou@pref.kagawa.lg.jp

外国人労働者を雇用する事業主の皆さまへ

2023 年秋ごろから外国人労働者を対象とした外国人雇用実態調査が始まります

2023 年 9 月 30 日時点での状況をご回答ください

調査の概要

調査の対象

雇用保険被保険者 5 人以上で外国人労働者を 1 人以上雇用する事業所から抽出した全国で約 1 万事業所とその事業所に雇用される外国人常用労働者（1 事業所あたり最大 10 人）が対象となります。

調査の方法

調査は厚生労働省が民間調査機関に委託し、調査票等の書類を調査対象事業所に郵送します。**インターネット**、または**郵送**でご回答ください。

事業者の皆さまへ

調査へのご理解、ご協力をお願いします。

調査で得た情報は、統計を作成するためだけに使用します。
税金の徴収や、労働局の指導など、統計以外の目的で使われることはありません。

外国人雇用実態調査が始まります　検索

お問い合わせ先
外国人雇用実態調査事務局
gai-koyojittai@mhlw.go.jp
香川労働局　職業安定部　職業対策課
☎ 087-811-8923

詳しくは

～次代を担う子どもたちを一緒に応援～
こどもまんなか応援サポーターとして活動しませんか？

内容　県では、「子育て県かがわ」の実現に向けて、かがわ子育て支援県民会議と連携し、毎月 19 日を「かがわ育児の日」として普及啓発を図り、子どもや子育て家庭を社会全体で支える機運の醸成に取り組んでおり、7 月 18 日には、池田知事が、こども家庭庁が掲げる「こどもまんなか」の趣旨に賛同し、「こどもまんなか応援サポーター」として活動することを宣言しました。

「こどもまんなか応援サポーター」としての活動は様々です。例えば、「お店に子連れ優先席をつくった」「19 日にお子様連れにお得な割引制度がある」など、それぞれができることから取り組んでみてください。そして、それぞれの取組みを、ＳＮＳ（Twitter、Instagram 等）や YouTube 上で　＃こどもまんなかやってみた　をつけて発信してみてください。

また、県では、「こどもまんなか応援サポーター」として、子ども・子育てに関するイベントや取組みの情報を、県の公式ＳＮＳ（Twitter、Instagram 等）や YouTube 上で、随時発信しています。多くの方々に御周知いただきますようお願いします。

●県の公式 SNS「香川県子ども政策推進局子ども政策課」

▼Instagram　▼Twitter　▼YouTube

お問い合わせ　香川県子ども政策課総務･子ども未来応援G
【住所】〒760-8570 香川県高松市番町4-1-10　【TEL】087-832-3282　【E-mail】kosodate@pref.kagawa.lg.jp

防災出前講座
～大規模災害に備えるための基本的な対策をお届けします～

内容

●南海トラフ地震の発生確率が高まっており、また、風水害が激甚化、頻発化する中、香川県においても、大規模災害がいつ発生してもおかしくない状況にあります。

●災害による被害をゼロにすることはできなくても、県民一人ひとりが事前に十分な準備を行い、また災害時に適切な避難行動をとることによって、人的被害を大幅に減らすことができると言われています。香川県は災害が少ないからと安心することなく、また、大規模災害を他人事と捉えることなく、積極的に防災対策に取り組む必要があります。

●県では、県民の皆様の防災意識向上を図るため、「南海トラフ地震に関するＤＶＤ」などを活用した、企業や地域を訪問する防災出前講座を実施しているので、ぜひご活用ください。

【問い合わせ先】
県危機管理課　電話：087-832-3242

専門労働相談のご案内

県労働委員会では、職場のトラブル等に関して、労働委員会委員（弁護士、会社役員など）による専門労働相談を実施しています。お気軽にご相談ください。

●日　時　令和５年９月 26 日（火）
10 月 24 日（火）
11 月 28 日（火）
13 時から 13 時 40 分
●場　所　香川県労働委員会事務局
●対象者　県内事業所の労働者又は事業主
●予　約　相談日前日の午前中まで

問い合わせ先
香川県労働委員会事務局
高松市番町 4-1-10　香川県庁東館 3 階
電話　087-832-3723

ものづくりのパートナー 香川県産業技術センター

新技術の研究開発や企業における技術基盤の強化を支援します！！

香川県産業技術センターは、産業技術振興の中核機関として、研究開発、技術相談･指導、依頼試験･分析、機器開放、人材育成などを行い、地域企業の新製品開発や技術の高度化等を支援しています。

IOC 規格準拠のオリーブオイル分析を開始しました。

産業技術センター発酵食品研究所では、令和４年 11 月に IOC（インターナショナル・オリーブ・カウンシル）のオリーブオイル化学分析機関（タイプＡ）の認定を受け、令和４年 12 月より IOC 規格に準拠したオイルの依頼試験を開始しました。ご興味のある方は問い合わせください。

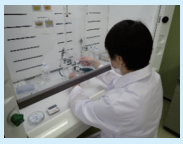

香川県産業技術センター（高松市郷東町 587-1）
TEL 087-881-3175　FAX 087-881-0425
発酵食品研究所（小豆郡小豆島町苗羽甲1351-1）
TEL 0879-82-0034　FAX 0879-82-5998
E-mail：desk@itc.pref.kagawa.jp　HP 香川県産業技術センター

香川県シェイクアウトに参加しよう！

県では、香川県シェイクアウト（県民いっせい地震防災行動訓練）を 11 月２日（木）10時に、南海トラフ地震が発生したとの想定で実施します。

この訓練は、参加者が家庭、学校、職場など普段の生活場所で約１分間、安全確保行動（**「1.DROP!＝まず低く！」、「2.COVER!＝頭を守り！」、「3.HOLD ON!＝動かない！」**）を実施していただくものです。

訓練への参加は、11 月１日（水）までに以下の専用 WEB サイトから登録をお願いします。
（専用 WEB サイト：https://www.shakeout.jp/event/kagawa/）

※11 月２日に限らず、参加者の御都合に合わせて実施いただいてかまいません。

また、香川県シェイクアウトをきっかけとして、自主的な防災訓練「プラスワン訓練」を行い、今一度防災について考えてみませんか。今年は特に**「家具等の転倒防止」「危険箇所の確認」「役割分担の再確認」**をチェック！！

プラスワン訓練の参考例の紹介：
https://www.pref.kagawa.lg.jp/kikikanri/sogo/bosaijoho/plusone.html

組織の防災意識向上のため、この機会に是非とも御参加ください！

【問合わせ先】　県 危 機 管 理 課　電話：087-832-3183

忙しい社会人のお得な学び方　受講生募集中

キャリアアップコース

― 在職者向け短期職業訓練 ―

県立高等技術学校では、在職中の方が働きながら受講しやすい短期間の講習をご用意しています。仕事のレベルアップや業務に必要な資格取得支援など、企業における社員教育の一助となるキャリアアップセミナーを是非ご活用ください。

募集中・募集間近のコース

●高等技術学校丸亀校開催コース

ガス溶接技能講習
第一種電気工事士受験講習（技能）
乙種第4類消防設備士受験講習
AutoCAD 講習（設定編）
パソコン講習（Excel マクロ入門）
簿記検定（3級）受験講習

●高等技術学校高松校開催コース
Jw_CAD 講習（図面作成編）

問い合わせ先
香川県立高等技術学校丸亀校（丸亀市港町 307）
TEL 0877-22-2633　FAX 0877-24-7990
香川県立高等技術学校高松校（高松市郷東町 587-1）
TEL 087-881-3171　FAX 087-881-6786

詳細・受講申込方法は　香川県立高等技術学校　検索

Setouchi-i-Base
人材育成講座の受講者募集！

「Setouchi-i-Base（セトウチ　アイ　ベース）」では、本県の将来を担うデジタル人材の育成に取り組んでおり、現在、下記講座の受講者を募集しています。皆様のご応募をお待ちしております！

かがわアントレプレナーシップ養成講座

▶内容・特徴　事業創造に必要となるマインドセット・動機の可視化からビジネスモデルの構築等を学び、受講者が立案する事業計画についての発表の手法まで一体的に体験できる講座です。
▶開講期間　令和5年9月10日（日）～12月2日（土）
▶会　　場　BBスクエア
（情報通信交流館（e-とぴあ・かがわ）内）
▶定　　員　20名
▶受 講 料　無料

詳細・お申込

Webクリエイター養成講座

▶内容・特徴　「Webデザイン」「Webマーケティング」「WordPress」「Shopify」「動画編集」から好きな講座を2つ選択いただき、学習する講座です。
▶開講期間　令和5年11月6日（月）～令和6年3月4日（月）
▶開催方法　オンライン
▶定　　員　30名
▶受 講 料　20万円／人

詳細・お申込

お問合せ
香川県デジタル戦略総室デジタル戦略課総務・情報通信産業振興グループ
ダイヤルイン：087-832-3121

令和５年度「香川県地域 ESG 脱炭素投資促進専門家派遣事業」の募集について

県では、脱炭素社会の実現に向けて、県内事業者の環境に配慮した設備投資を促すことを目的としたコンソーシアムを設置し、CO2 削減に寄与する脱炭素設備投資を行う予定の県内事業者に対して、事業者のニーズに合わせた技術的なサポートを行う専門家を派遣します。
申込はコンソーシアムに参加の金融機関を通じてとなります。
興味のある県内事業者の皆さまは、まずは以下県内金融機関にご相談ください。

【派遣対象事業者】
脱炭素設備投資（CO2 削減効果が見込まれる再エネ・省エネ設備投資）を予定する県内事業者

【対応業務】
①CO２排出量の算定
②CO2 排出削減効果のポテンシャル評価
③CO２排出削減目標設定及び計画策定
などの技術的なサポートを行う専門家を無料で派遣いたします。

【コンソーシアム参加金融機関】
百十四銀行、香川銀行、高松信用金庫、観音寺信用金庫、香川県信用組合

【問い合わせ先】
香川県環境政策課カーボンニュートラル推進室
電話（087）832－3216

デジタル化を支援する IT専門家派遣 のご案内

県と公益財団法人かがわ産業支援財団では、県内中小企業の実情に応じたデジタル化を支援する「中小企業デジタル化推進支援事業」を実施しています。
IT専門家が県内中小企業を訪問し、デジタル技術等を活用するための計画立案を支援します。

対象者
デジタル技術・RPA・IoTの導入を希望する県内中小企業

申込方法
県ホームページに掲載の申込書により、
事務局までメール又はFAXによりお申し込みください。

事務局：特定非営利活動法人ITCかがわ
申込先 Mail：info@itck.jp　FAX：087-883-6565

スマホ申込サイト

定期的にセミナーも開催しています！

詳しくは
中小企業デジタル化推進支援事業 香川県 検索

問合せ先
公益財団法人かがわ産業支援財団
総務部　企画情報課
TEL ： 087-868-9901

※ 画像生成AIにより作成

中小企業大学校
四国キャンパス　～研修のご案内～

中小企業大学校 四国キャンパス の特長

①「すぐ役立つ」グループ討論や、自社課題を題材にした解決策の検討などすぐに役立つカリキュラムです。
②「学び あい」異なる業種や立場の方々との交流によって、視野が広がり、人脈作りにもつながります。
③「通いやすい」高松市をはじめとする四国各地で2日以内の短期研修を開催しています。

戦略に活かす管理会計　企業経営
収益改善のポイントを学び、自社の利益構造が分かるようになります。
研修期間｜2023/10/19㈭ ～ 10/20㈮
対象者｜経営者、経営幹部、経理担当者等
会場｜高松センタービル

化ける人材を採用する極意　人事組織
自社に必要な採用計画を作成し、今後の採用に活かすことができます。
研修期間｜2023 /12/5㈫ ～ 12/6㈬
対象者｜経営者、経営幹部、人事の責任者等
会場｜レクザムホール（県民ホール）

イマドキの労務管理入門　人事組織
自社の労務管理の課題を整理し、時代に合った改善策を見出します。
研修期間｜2024/1/23㈫ ・ 2/16㈮
対象者｜経営者、経営幹部、総務・人事担当者等
会場｜レクザムホール（県民ホール）

生産性向上とコストダウン　生産管理
原価計算やコストダウン手法を学び、自社のコストダウン活動につなげます。
研修期間｜2024 /2/14㈬ ～ 2/15㈭
対象者｜製造部門責任者、管理者、リーダー等
会場｜かがわ国際会議場

定員　20名　受講料　22,000円
※ 自治体等による受講料の助成制度がございます。詳しくはお問い合わせください。

詳細はこちらから　中小企業大学校 四国　検索

Be a Great Small.
中小機構
独立行政法人　中小企業基盤整備機構　四国本部
〒760-0019　香川県高松市サンポート2-1　高松シンボルタワー タワー棟7階
TEL 087-897-3101

登記事項証明書の請求は、インターネットが便利で、お得です！

会社・法人、土地・建物の登記事項証明書の請求には、自宅や会社のパソコン又はスマホのＷｅｂブラウザから、インターネットを利用して請求できる「かんたん証明書請求」をご利用ください。

【登記所窓口で請求の場合】
1通
600円

【インターネットで請求の場合】
1通
500円（郵送受取）

窓口受取なら、1通
480円とさらにお得!!

詳しくは
かんたん証明書請求　検索
http://www.touki-kyoutaku-online.moj.go.jp

簡単！　自宅や会社のパソコン、スマホから請求！
- ◆ はじめての方も簡単操作
- ◆ 手数料は、①インターネットバンキング、②モバイルバンキング又は③ペイジー対応の ATM　で納付

早い！　窓口での待ち時間が不要に！
インターネット請求の場合、
手数料納付後速やかに発送又は窓口ですぐ受領

便利！　請求は午前8時30分から午後9時まで！
- ◆ 登記所の窓口業務取扱時間の終了後も請求が可能
- ※ 午後5時15分以降の請求は翌業務日の午前8時 30 分以降に受け付けられます。
- ※ 手数料については、受付後、電子納付することが可能となります。

会社・法人の印鑑証明書については、「かんたん登記申請」又は「申請用総合ソフト」から取得が可能ですが、電子証明書が必要です。
（かんたん登記申請
https://www.touki-kyoutaku-online.moj.go.jp/mtouki/）

【お問合せ先】　高松法務局　087－821－6191（代）

事業承継をご検討の皆さまへ融資のご案内
日本政策金融公庫 国民生活事業は、中小企業・小規模事業者の皆さまの円滑な事業承継を支援しています。

「事業承継・集約・活性化支援資金」の概要

融資限度額	別枠 7,200万円 （うち運転資金4,800万円）
ご返済期間	設備資金 20 年以内 （うち据置期間 2年以内） 運転資金　7 年以内。ただし、既往の公庫融資の借換を含む場合、8 年以内 （うち据置期間 2年以内）
担保・保証人	お客さまのご希望を伺いながら、ご相談させていただきます。

※お使いみち、ご返済期間、担保の有無などによって異なる利率が適用されます。

ご利用例

事例①
～営業設備の買取資金～

事例②
～営業権の買取資金～

JFC 日本政策金融公庫
国民生活事業

詳しくは高松支店または事業資金相談ダイヤルまで　※電話番号のお掛け間違いにご注意ください
高松支店　〒760-0023　香川県高松市寿町2-2-7
いちご高松ビル2階　TEL：087-851-0198
［受付時間］平日 9：00～17：00（国民生活事業）

事業資金相談ダイヤル（行こうよ！　公庫）
0120-154-505
［受付時間］平日 9：00～19：00（国民生活事業）

日本公庫　検索
https://www.jfc.go.jp/

“こんなお仕事をお願いしたい!”と思ったら ぜひ最寄りのシルバー人材センターへ

主なお仕事ジャンル(一例)

- **技術分野**：家庭教師、パソコン指導、自動車の運転など
- **技能分野**：庭木などの剪定、日曜大工、障子・ふすま・網戸の張替など
- **事務分野**：筆耕・宛名書き、パソコン入力、経理など
- **管理分野**：建物や施設、駐車場の管理など
- **折衝外交分野**：検針や集金、配達など
- **一般作業分野**：封入、袋詰め、チラシ・ビラ配り、除草作業など
- **サービス分野**：掃除、洗濯、留守番などの家事サービスや身の回りの世話などの福祉サービスなど

当センターでは、健康で働く意欲のある原則60歳以上の方々の就業を支援しています。どのようなお仕事でもまずはお問い合わせください。

高松市シルバー人材センター	☎087-831-9410	三豊市シルバー人材センター	☎0875-63-1244
丸亀市シルバー人材センター	☎0877-23-6215	三木町シルバー人材センター	☎087-899-8817
坂出市シルバー人材センター	☎0877-46-1488	宇多津町シルバー人材センター	☎0877-49-2510
仲善広域シルバー人材センター(善通寺市・まんのう町・琴平町)	☎0877-63-1366	綾川町シルバー人材センター	☎087-870-9270
		多度津町シルバー人材センター	☎0877-33-4755
観音寺市シルバー人材センター	☎0875-24-0419	土庄町シルバー人材センター	☎0879-64-5764
さぬき市シルバー人材センター	☎0879-23-2189	小豆島町シルバー人材センター	☎0879-75-2007
東かがわ市シルバー人材センター	☎0879-25-6226	直島町シルバー人材センター	☎087-892-2458

詳しくはこちらのWEBサイトから

お問い合わせ 公益社団法人 **香川県シルバー人材センター連合会** 高齢者活躍人材確保育成事業
〒760-0066 高松市福岡町二丁目2-2 香川県産業会館5F TEL:087-811-7880
WEBサイトへ▶

～失業なき労働移動の実現をめざす再就職・出向の専門機関～

全国ネットワークで人材を送り出す企業と人材を受け入れる企業の間で様々な人材マッチングを無料で支援する公的機関です。

1 離職する従業員の方の再就職をサポート

事業縮小や事業所閉鎖、構造改革のための早期退職募集に応じて離職を余儀なくされる従業員の方に、在職中からの再就職活動をサポートします。

2 人材を確保したい企業に対するサポート

人手不足や事業拡大に伴い人材確保が必要な企業様から、期待する能力や経験などのご要望を十分おうかがいした上で人材をマッチングします。

3 雇用を維持するための在籍型出向をサポート

経済環境の変化や感染症の影響などにより雇用過剰となった場合に、社員の雇用を守るための一時的な在籍型出向（雇用シェア）を活用することをサポートします。

4 社員の人材育成やキャリアアップの出向をサポート

社員の人材育成や他の企業との交流を目的とする出向、社員が自発的なキャリアアップを希望する際の出向をサポートします。

5 「キャリア人材バンク」で高齢者の再就職をサポート

能力があり経験が豊富な60歳以上の高齢者の再就職をサポートします。在職高齢者だけでなく、離職後1年以内の高齢者の方も登録することができます。

6 社員のスキルアップや研修を目的とするセミナー

管理者や新入社員への研修、コミュニケーション、リーダーシップ、ハラスメント、コンプライアンスなどのセミナーを企業様のご要望を踏まえオーダーメイドにより承ります。

公益財団法人
産業雇用安定センター 香川事務所

高松市常磐町1丁目3－1 瓦町FLAG 9階
TEL：087-802-6355 FAX：087-802-6357
利用時間 9:00 ～ 17:00(土・日・祝日除く)

www.sangyokoyo.or.jp
産業雇用 検索

盛り上げる若い力を紹介します！！

カフェダイニング T-Smile

カフェ＆ティスマイルはお子様からシニアの方まで家族で来店していただけるお店です。
お得なモーニングやランチセットはもちろん、暑い夏を乗り切るために冷たいかき氷や昔懐かしクリームソーダなどいかがですか？
相撲部出身のシェフ自慢、前日までの予約必須の『本格鶏塩ちゃんこ鍋』はお勧めです！笑顔で皆様をお待ちしております。

事業所情報

●住　　所　三豊市三野町大見道免888-1
●営業時間　8:00～16:00
●定 休 日　火曜日、第1、第3水曜
●電話番号　0875-23-6766

あんどう醤油醸造場

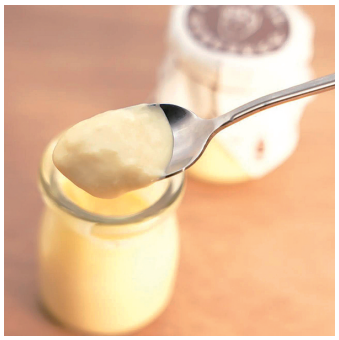

明治22年創業の醤油屋です。醤油をはじめ、醤油ソフトクリームや醤油プリン、醤油アイスカフェオレ等、醤油を使ったスイーツや飲み物の販売もしております。

事業所情報

●住　　所　三豊市詫間町詫間1335-1
●営業時間　10:00～18:00（日曜のみ10:00～15:00）
●定 休 日　水曜日、お盆、年末年始
●電話番号　070-8954-4566
●HPアドレス　https://www.instagram.com/andoshoyu

ワイン食堂 palmier（パルミエ）

仁尾マリーナのクラブハウス2階に店を構える、カジュアルなフレンチレストラン。
海を見渡せる景観が抜群で、ゆったりとお食事を楽しんでいただけます。一番のウリは元バイヤーの店主が厳選したワインで、100種類を超えております。
ワインは、お客様のお好みに合わせてお選びいたしますので、お気軽にお声掛けください。

事業所情報

●住　　所　三豊市仁尾町仁尾己918-12
　　仁尾マリーナ内2階
●営業時間　11:30～14:00　17:00～22:00
　　※土日祝日のみモーニング8:30～10:30
●定 休 日　火曜日　毎月第二水曜日
●電話番号　0875-24-9301
●HPアドレス　https://www.winebistro-palmier.com/

HAIR SALON fores

山本町にあるヘアサロン『fores（フォレス）』。店内は木の温もりを感じるアンティーク調。夫婦で経営しているのでアットホームな雰囲気も魅力です。小さな子供がいるお母さんでも安心して来店して欲しいという想いから、こだわり抜いたキッズルームも完備しています！24時間換気システムも導入しているので感染対策もバッチリです！

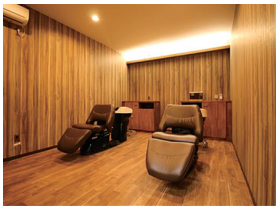

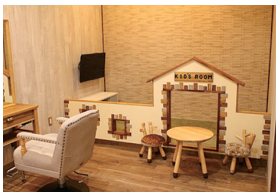

事業所情報

●住　　所　三豊市山本町辻357-5
●営業時間　9:00～18:00
●定 休 日　月曜、第1、第3、第5日曜
●電話番号　0875-89-1671

三豊市商工会 会員紹介

三豊市を

株式会社 エスコート

心の整備士®として中小企業～大手企業の人材育成コンサルティングを提供。主に経営者やリーダー、スポーツ選手などのコミュニケーションのトレーニングを実施。
新規事業として「心も身体もさらぴんに」をテーマに薬膳茶や薬膳菓子を提供するカフェやネイルサロンレンタルスペース「さらぴん」を2023年1月にオープン。ぜひご利用ください。

▲エスコート　▲さらぴん

事業所情報

- ●住　　所　三豊市詫間町詫間195-1
- ●営業時間　10:00～17:00
- ●定 休 日　不定休
- ●電話番号　エスコート：080-6761-8008
  さらぴん：070-9078-3447
- ●HPアドレス　エスコート：https://toshiki-miyake.com/
  さらぴん：https://sarapin-cafe.com/

laundry cafe KOBITO

西讃地区初のランドリーカフェです。
地域初のマルチ端末機を導入し、現金・QRコード決済・ランドリーカードでお支払いいただけます。領収書も発行できますので、事業者様にオススメです！
cafeではイチオシのバブルワッフルに加え、ドリンク、フードメニューもあります。
テイクアウトにも対応しておりますので、ぜひお電話ください！

▲HP　▲Instagram　▲ランドリー空き状況

事業所情報

- ●住　　所　三豊市豊中町上高野123-1
- ●営業時間　cafe 8:30～16:00　laundry 6:00～23:00
- ●定 休 日　cafe 月曜·第一日曜　laundry 年中無休
- ●電話番号　0875-89-0707

パンと喫茶のお店 カフェルポ

毎朝焼く約20種類のパンをはじめ、焼き菓子やケーキ、喫茶メニューをご用意してお待ちしております。
ご来店の際は人気№1のあんバターや店主おすすめの湯種食パン、とろける食感のチーズケーキをぜひお召し上がりください。

事業所情報

- ●住　　所　三豊市三野町下高瀬1026
- ●営業時間　パン販売 9:00～18:00
  カフェ営業11:00～17:00（L.O16:00）
- ●定 休 日　火曜、第1・第3月曜
- ●電話番号　0875-89-3580

てっぱんやき さんて

日本で唯一！《ラビオリ餃子》商標登録取得さぬき餃子グランプリ優勝！
生パスタ生地は熟成を2回しており、生地ができるまでに約2時間30分！できあがったパスタ生地をクッキーのようにくり抜いて皮にしております。生地の厚さは0.8ミリと極薄です。餃子なのに、パスタ生地独特のツルツルもちもち食感をお楽しみいただけます。

▲Instagram

事業所情報

- ●住　　所　三豊市詫間町詫間680-38
- ●営業時間　ランチ 11:30～14:00
  ディナー 17:30～21:00（L.O）
- ●定 休 日　火曜　第三月曜
- ●電話番号　090-2827-2983

会員の皆様へ、団体割引制度があります！

西日本自動車共済（経済産業局認可組合）の自動車共済です！

自動車保険でお困りはありませんか？
西日本自動車共済に相談してみませんか？
相談無料

★団体割引 15％が適用できます！
★他損保からの乗り換えも簡単です！
★割引の対象となる方は…
①【会員の皆様】
②【会員企業の役員・従業員】
③【②の同居の親族】
④【②の別居の扶養親族】まで対象です！

詳しくは　087－851－3208　香川県火災共済協同組合まで、お気軽にお問合わせください！
または、　087－822－6309　西日本自動車共済協同組合　香川県支部まで

自動車事故費用共済

共済金のお支払いはすべて契約者に！

軽自動車 550円　普通自動車 1,000円
と、言うわずかな掛金で、
加害事故、被害事故、自損事故、等
問わずに共済金をお支払いします。

通称：まごころ共済

①	死亡共済金	300万円
②	後遺障害	300万円～12万円
③	入院１人、１日につき	4,500円
④	通院１人、１日につき	2,250円
⑤	物損事故	3万円

共済契約者側に係る共済金請求が発生した時は、共済金額を満額支払います。
相手側に係る共済金請求が発生した時は、契約者が負担した実損を共済金額の範囲内で補償します。

※その他車種（貨物自動車など）についても加入できますので、お問い合わせ下さい。　※掛金は毎月銀行口座からの引き落としとなります。

香川県火災共済協同組合　高松市福岡町 2-2-2-501 号（香川県産業会館５階）☎087（851）3208

あなたも家族も
まるごと守る！
頼れる補償の

商工会の福祉共済

全国商工会会員福祉共済

毎月ご加入いただけます!!

けが・病気・がんにしっかり備える

大切な、商工会会員の皆さま、だからこそ加入できる特別な制度です！

ご加入できる方

商工会の**会員**とその**家族**、会員の**従業員**とその**家族**、商工会・連合会の**役職員**とその**家族**であって**健康**な方が**対象**となります。

（「病気」の補償およびトータル「がん」補償・シンプル「がん」補償の場合、健康状態に関する告知義務があります。）

※ただし2022年11月1日時点での満年齢が満6歳以上満80歳以下（シニア医療特約・シニアトータル「がん」プラン・シニアシンプル「がん」プランでは新規ご加入は満74歳以下）の方に限ります。

「家族」とは…①配偶者、父母、子　②同居かつ扶養している祖父母・兄弟姉妹・孫　③配偶者の父母　をいいます。

※**万一、商工会からの脱退や退職等により、加入者資格を喪失した場合には、お手数ですが、ご加入の商工会へご連絡くださいますようお願いいたします。**

福祉共済加入者・被共済者の皆様は、自動的に商工会プラチナクラブの会員になり、「**ベネフィット・ステーション**」（運営：ベネフィット・ワン）の**優待サービスをご利用いただけます！**

お問い合わせ・資料請求はご加入の商工会まで　※一部の商工会においては取り扱っていない場合があります。

このチラシは福祉共済および東京海上日動火災保険（株）の団体総合生活保険（医療補償基本特約・がん補償基本特約）・総合生活保険（個人賠償責任補償）の概要についてご紹介したものです。
ご加入にあたっては、必ず「重要事項説明書」をよくお読みください。ご不明な点等がある場合には、ご加入の商工会までお問い合わせください。

取扱代理店：共済シェアドサービス株式会社
東京都千代田区有楽町1-7-1 有楽町電気ビル北館19F　TEL:03-6268-0771

引受保険会社：東京海上日動火災保険株式会社　担当課：広域法人部法人第一課
東京都千代田区三番町6-4　TEL:03-3515-4147

2022年8月作成　22-TC02054

2023年９月１日発行　編集・発行　香川県商工会連合会　高松市福岡町２丁目２番２－301号　☎（087）851－3182
https://www.shokokai-kagawa.or.jp/